

# LLAVE DE IMPACTO DE 1/2"

Modelo: **YA H 24**

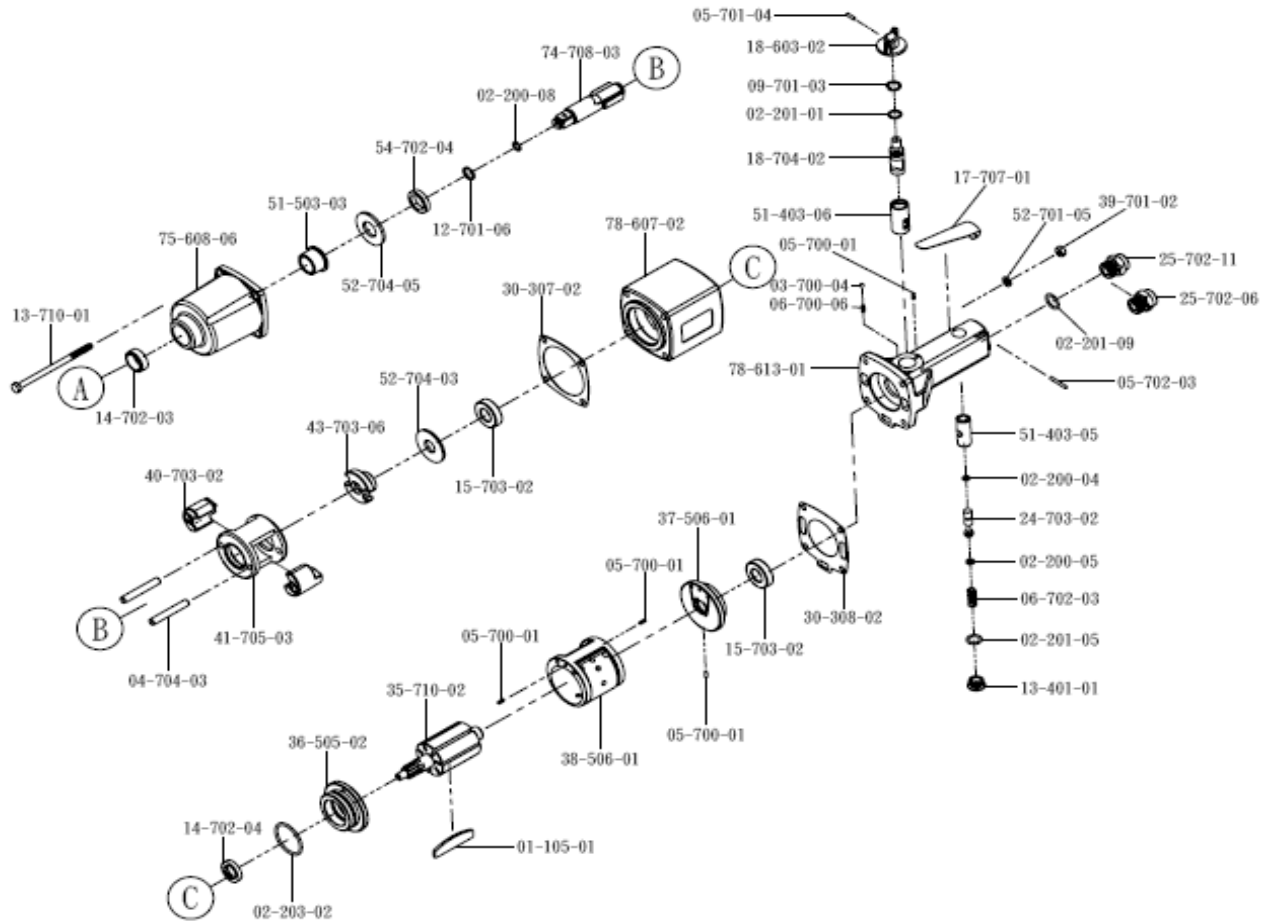

CALIDAD Y SERVICIO



Nº	C. PROV.	DESCRIPCIÓN	CANT.	Nº	C. PROV.	DESCRIPCIÓN	CANT.
1	01-105-01	Aletas	7	26	24-703-02	Eje de valvula	1
2	02-200-04	Torica 4x1.9	1	27	25-702-06	racord entrada de aire	1
3	02-200-05	Torica 5x1.9	1	28	25-702-11	racord entrada de aire	1
4	02-200-08	Torica 8x1.9	1	29	30-307-02	Junta	1
5	02-201-01	Torica 10x1.9	1	30	30-308-02	Junta	1
6	02-201-05	Torica 11x2.4	1	31	35-710-02	Rotor	1
7	02-201-09	Torica 14x2.4	1	32	36-505-02	Tapa delantera	1
8	02-203-02	Torica 34.6x2.62	1	33	37-506-01	Tapa trasera	1
9	03-700-04	Bola 4mm	1	34	38-506-01	Cilindro	1
10	04-704-03	Pasador 7.46x49	2	35	39-701-02	Casquillo	4
11	05-700-01	Pasador 3x8	4	36	40-703-02	Martillos	2
12	05-701-04	Pasador 3x12	1	37	41-705-03	Caja de martillos	1
13	05-702-03	Pasador 3x24	1	38	43-703-06	Guia martillos	1
14	06-700-06	Muelle	1	39	51-403-05	Casquillo	1
15	06-702-03	Muelle	1	40	51-403-06	Casquillo	1
16	09-701-03	Anillo retenedor	1	41	51-503-03	Casquillo	1
17	12-701-06	Reten	1	42	52-701-05	Separador	1
18	13-401-01	Tornillo	1	43	52-704-03	Separador	1
19	13-710-01	Tornillo	4	44	52-704-05	Separador	1
20	14-702-03	Reten	1	45	54-702-04	Anillo	1
21	14-702-04	Reten	1	46	74-708-03	Cuadrillo	1
22	15-703-02	Rodamiento 6002	2	47	75-608-06	Cuerpo delantero	1
23	17-707-01	Palanca	1	48	78-607-02	Cuerpo intermedio	1
24	18-603-02	Mando inversor	1	49	78-613-01	Cuerpo trasero	1
25	18-704-02	Eje mando inversor	1				