

# ATORNILLADOR ANGULAR

## Modelo. YA 304 C

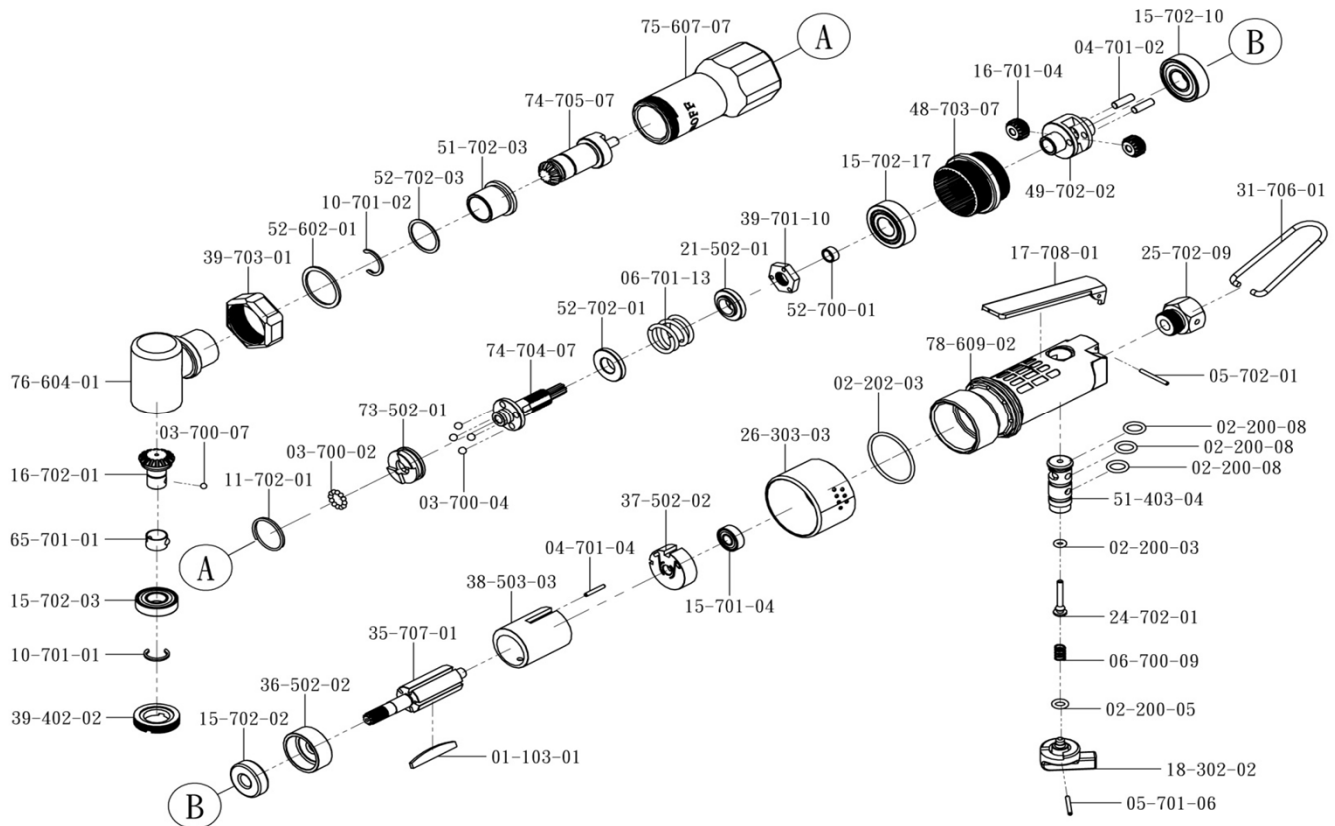

CALIDAD Y SERVICIO



C. PROV.	DESCRIPCION	CANT.	C. PROV.	DESCRIPCION	CANT.
01-103-01	Aletas	5	24-702-01	Eje de valvula	1
02-200-03	Torica P3x1.9	1	25-702-09	Racord de entrada	1
02-200-05	Torica P5x1.9	1	26-303-03	Silenciador	1
02-200-08	Torica P8x1.9	1	31-706-01	Colgador	1
02-202-03	Torica P29.87x1.8	1	35-707-01	Rotor	1
03-700-02	Bola 2,5mm	12	36-502-02	Tapa delantera	1
03-700-04	Bola 4mm	4	37-502-02	Tapa trasera	1
03-700-07	Bola 3.175mm	1	38-503-03	Cilindro	1
04-701-02	Pasador 4x13	2	39-402-02	Anillo roscado	1
04-701-04	Pasador 2x14	1	39-701-10	Tuerca de regulacion	1
05-701-06	Pasador 2x18	1	39-703-01	Tuerca de ajuste	1
05-702-01	Pasador 2x20	1	48-703-07	Corona roscada	1
06-700-09	Muelle	1	49-702-02	Soporte engranajes	1
06-701-13	Muelle	1	51-403-04	Casquillo	1
10-701-01	Anillo retenedor 10mm	1	51-702-03	Casquillo	1
10-701-02	Anillo retenedor 13mm	1	52-602-01	Separador	1
11-702-01	Anillo retenedor	1	52-700-01	Separador	1
15-701-04	Rodamiento 696zz	1	52-702-01	Separador	1
15-702-02	Rodamiento 608	1	52-702-03	Separador	1
15-702-03	Rodamiento 6900zz	1	65-701-01	Anillo bloqueo puntas	1
15-702-10	Rodamiento 6001zz	1	73-502-01	Soporte bolas	1
15-702-17	Rodamiento 6001	1	74-704-07	Eje del embrague	1
16-701-04	Engranaje	2	74-705-07	Piñon de ataque	1
16-702-01	Eje portapuntas	1	75-607-07	Cuerpo delantero	1
17-708-01	Palanca	1	76-604-01	Cuerpo angular	1
18-302-02	Mando inversor	1	78-609-02	Cuerpo trasero	1
21-502-01	Base del muelle	1			